



Piano Strutturale Comunale Associato

Faenza - Brisighella - Casola Valsenio - Castel Bolognese - Riolo Terme - Solarolo

PSC 2009

L.R. 24 marzo 2000, n. 20 - "Disciplina generale sulla tutela e l'uso del territorio"

4.A.7

ASPETTI CONDIZIONANTI
TUTELE: natura e paesaggio

scala 1:10000

4.A.7

SINDACO DI FAENZA Claudio Casadio	ASSESSORE ALLE POLITICHE DEL TERRITORIO COMUNE DI FAENZA Donatella Categari	SINDACO DI CASTEL BOLOGNESE Daniele Banti
SINDACO DI BRISIGHELLA Davide Misasi	PROGETTO Emilio Nanni	SINDACO DI RILO TERME Emilio Nanni
SINDACO DI CASOLA VALSENI Nicola Ippoliti		SINDACO DI SOLAROLO Fabio Accorini

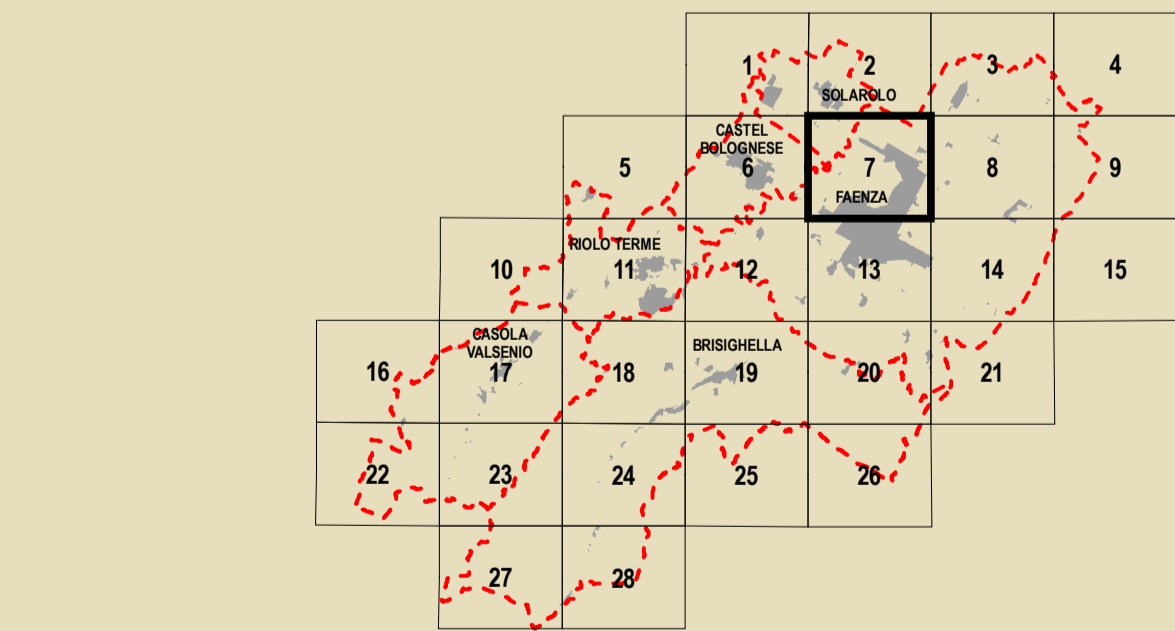

GRUPPO DI PROGETTAZIONE Mauro Benicelli Federica Drei Daria Stanzaglia Gabriele Tampieri Marco Villa	AZIENDA COMUNALE Faenza: Giovanni Alboni Ingegneri Laura Vecchi Giovanni Vignani - Fausto Salvadori Casola Valsenio: Mauro Calamandrei Riolo Terme: Aflò Gentilini Solarolo: Cristina Santandrea	CONTRIBUTI Valutazione di Sostenibilità Ambientale e Territoriale Ecoazioni S.r.l. - Gubbio Massimo Bazzani - Valerio Calderaro Luca Tantarù - Vito Venerucci Aree a studio Domenico Baffari Sistema economico e sociale Claudio Facchini - Quallero Malpezzi Maurizio Marani - Simonetta Toroni Isola nuova a servizio Luca Calani - Alvaro Pederzoli Alessandro Poggiani	Aspetti geologici e idro-geologici Stefano Marabini Stefano Medici Stefano Saviochi Sistema della infrastruttura per la mobilità TPS Ass. Professionale - Piergiulia Stefano Carroli Geologia Giovanna Montevichi Scienze e patrimonio Giancarlo Rocchini Guido Francesco Marino Scienze e tecniche ingegneristiche Olea S.r.l. - Ravenna Domenico Mili	Architettura territoriale Soprintendenza per i Beni Architettici dell'Emilia Romagna Chiara Guarnieri Gabriella Scienze e patrimonio Giovanna Montevichi Scienze e patrimonio Giancarlo Rocchini Guido Francesco Marino Scienze e tecniche ingegneristiche Olea S.r.l. - Ravenna Domenico Mili
--	---	--	--	--

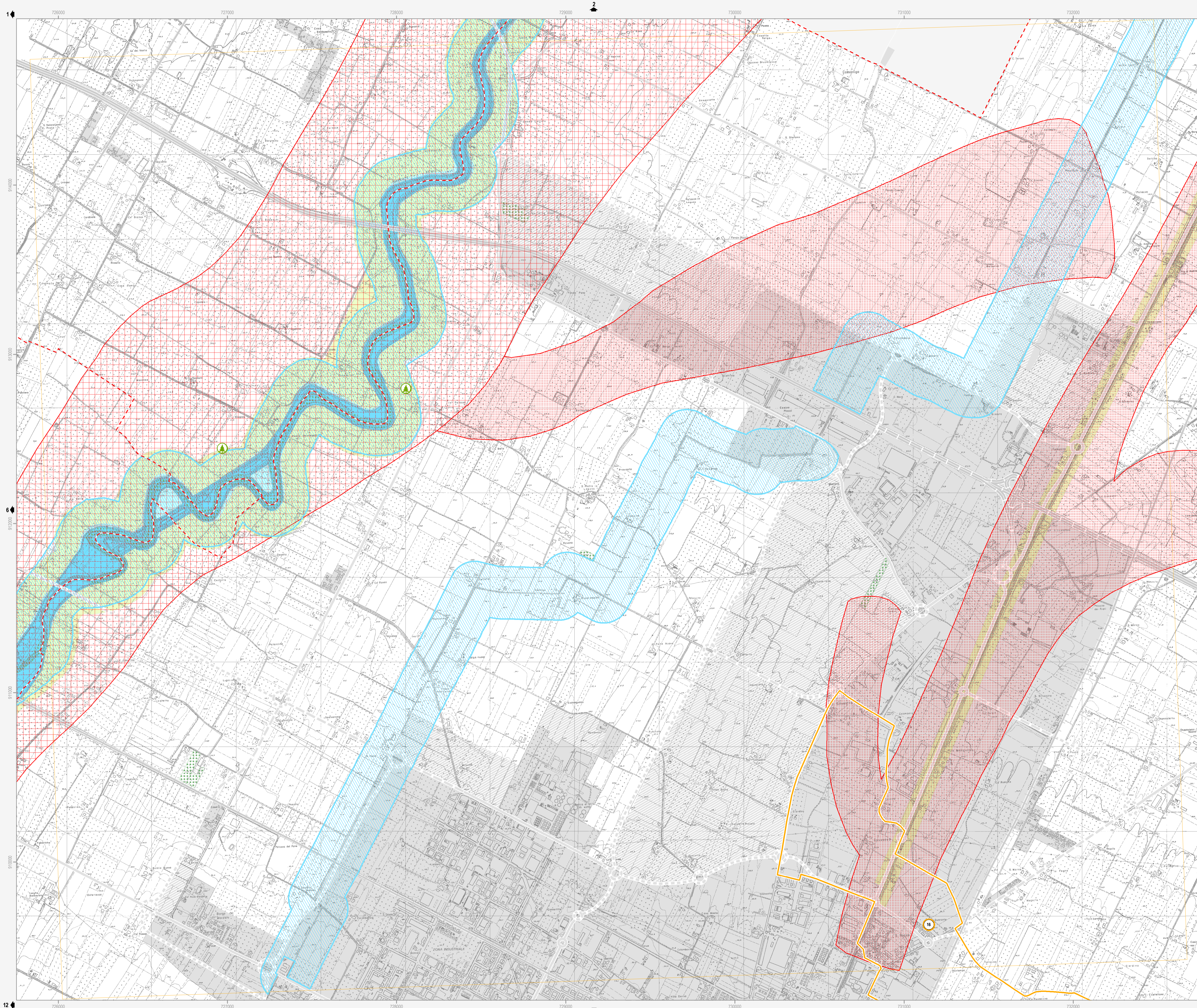

Confine comunale	Viabilità esistente	Autostrada
Centro Storico	Adeguamento viabilità	Adeguamento autostrada
Territorio pianificato	Viabilità di progetto	Rete ferroviaria esistente
Ambienti di nuova previsione del PSC	Tratto ferroviario di progetto	

Siti Rete Natura 2000 (Direttive 79/409/CEE e 92/43/CEE; D.G.R. n.1224/2008)

- Siti di Importanza Comunitaria (SIC) (Art.10.2)**
- Alta valle del torrente Sintria
 - Alto Senio
 - Pietramora, Ceparano, Rio Cozzi
 - Pietramora, Ceparano, Rio Cozzi

- Siti di Importanza Comunitaria (SIC) e Zone di Protezione Speciale (ZPS) (Art.10.2)**
- Vena del gesso romagnolo

Beni di interesse paesaggistico (D. Lgs n. 42/2004)

- Parchi e riserve naturali (Art.10.4)**
- Aree forestali (Art.10.5)**
- Fiumi, torrenti e corsi d'acqua (Art.10.6)**
- Immobili ed aree dichiarate di notevole interesse pubblico (Art.10.6)**
- Parco Villa Gessi D.M. 30-09-35
 - Parco Case Grandi D.M. 28-03-53
 - Zona di Rontana D.M. 20-09-74
 - Zona di Rontana D.M. 24-10-68
 - Parco del Cardello D.M. 16-06-75
 - Ampliamento vincolo Rontana, Parco Carrè D.M. 12-09-75
 - Vena dei Gessi D.M. 30-07-74
 - Villa e Parco del Pane D.M. 29-05-76
 - Vena dei Gessi D.M. 30-07-74
 - Vena dei Gessi D.M. 30-07-74

Tutela sovraordinata: Regione Emilia Romagna (L.R. n. 2/1977)

- Alberi monumentali (Art.10.7)**

Tutela sovraordinata: PTCP della Provincia di Ravenna

- Reticolo idrografico - alvei (Art.12.2)**
- Zone di tutela dei caratteri ambientali di laghi, bacini e corsi d'acqua (Art.10.8)**
- Zone di tutela naturalistica - di conservazione (Art.10.9)**
- Zone di tutela naturalistica - di limitata trasformazione (Art.10.9)**
- Zone di particolare interesse paesaggistico ambientale (Art.10.10)**
- Calanchi (Art.10.11)**
- Dossi di ambito fluviale recente (Art.10.12)**
- Paleodossi di modesta rilevanza (Art.10.12)**
- Acquiferi carsici (Art.10.13)**
- Viabilità panoramica (Art.10.14)**
- Sistema collinare (Art.10.15)**
- Crinidi spartiacque minori (Art.10.16)**
- Aree studio (Art.10.17)**

Tutela sovraordinata: PIAE della Provincia di Ravenna

- Aree di cava e/o di pertinenza (Art.10.18)**

Tutela comunale

- Singolarità geologiche (Art.10.19)**
- Comune di Brisighella**
- L'altopiano ed il versante di Monte Romano
 - I calanchi di Pideura
 - I gessi di Monte Mauro
 - La cresta dello Spungone
- Comune di Casola Valsenio**
- La faglia di Mercatate
 - Il terrazzo di Valsenio
- Comune di Castel Bolognese**
- I colli sabbiosi della Serra
 - I meandri recenti del Senio
- Comune di Faenza**
- La zona di Tebano
 - Il crinale di Olmetello
 - La scarpata di Villa Gessi
 - I terrazzi della Zerbina
 - Il poggio di Monte Piano
 - La scarpata delle chiese del Marzeno
 - La "Zona unida" del Rio Cosina
 - L'avulsione medioevale del fiume Lamone
 - I gessi del Crivellari
 - I terrazzi fluviali antichi
 - La "Sella" del Rio Sanguinario
 - I corpi sabbiosi di Monte Rosso e Toranello
- Comune di Solarolo**
- La riviera del Valtreno